

EXPOSIÇÃO 12,4%



A. GALERIA.

Relatório Educativo

Produzido por Viviane Baschiroto

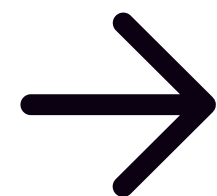

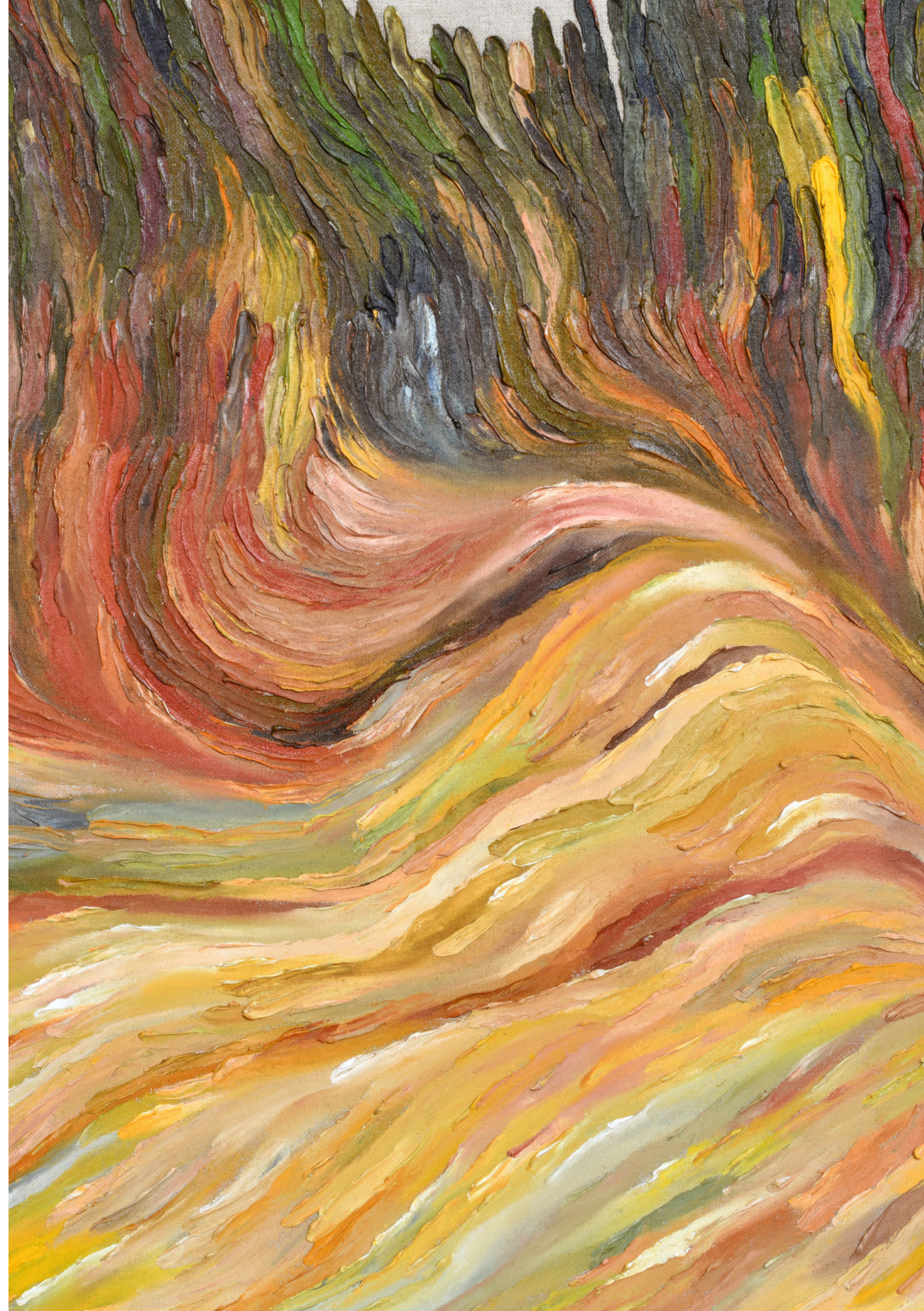

Sobre Nós

O Educativo da A.Galeria tem como objetivo educar para a arte a cultura.

A mediação auxilia o público a encontrar o seu caminho interpretativo da exposição, conduzindo a uma leitura das obras de arte.

Equipe



Viviane Baschiroto
Coordenadora Educativo
Concepção do projeto e visitas mediadas



Caroline Casanova
Mediadora Cultural
Visitas mediadas e público em geral

Roteiro educativo

O Educativo segue um roteiro que visa explorar as diversas opções dentro do Passeio Cultural Primavera.

A mediação auxilia o público a encontrar o seu caminho interpretativo da exposição, conduzindo a uma leitura das obras de arte.

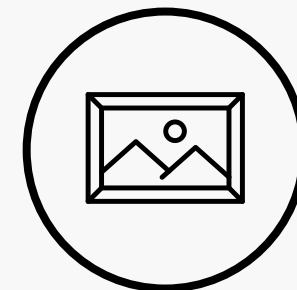

Visita a exposição

Visita mediada na exposição em cartaz

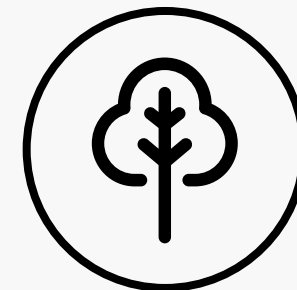

Obras do O.Jardim

Conexão com o jardim do Passeio Primavera e mediação de obras.

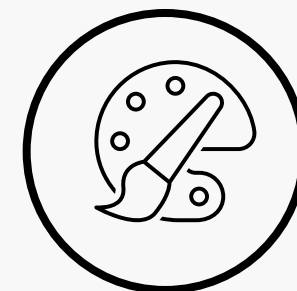

Atividade prática

Atividade artística com relação a exposição visitada.



Exposição em cartaz

12,4%

Artista: Daniela Busarello

Período: 06/08 a 18/10/2025

Horário: das 13h30 às 19h30

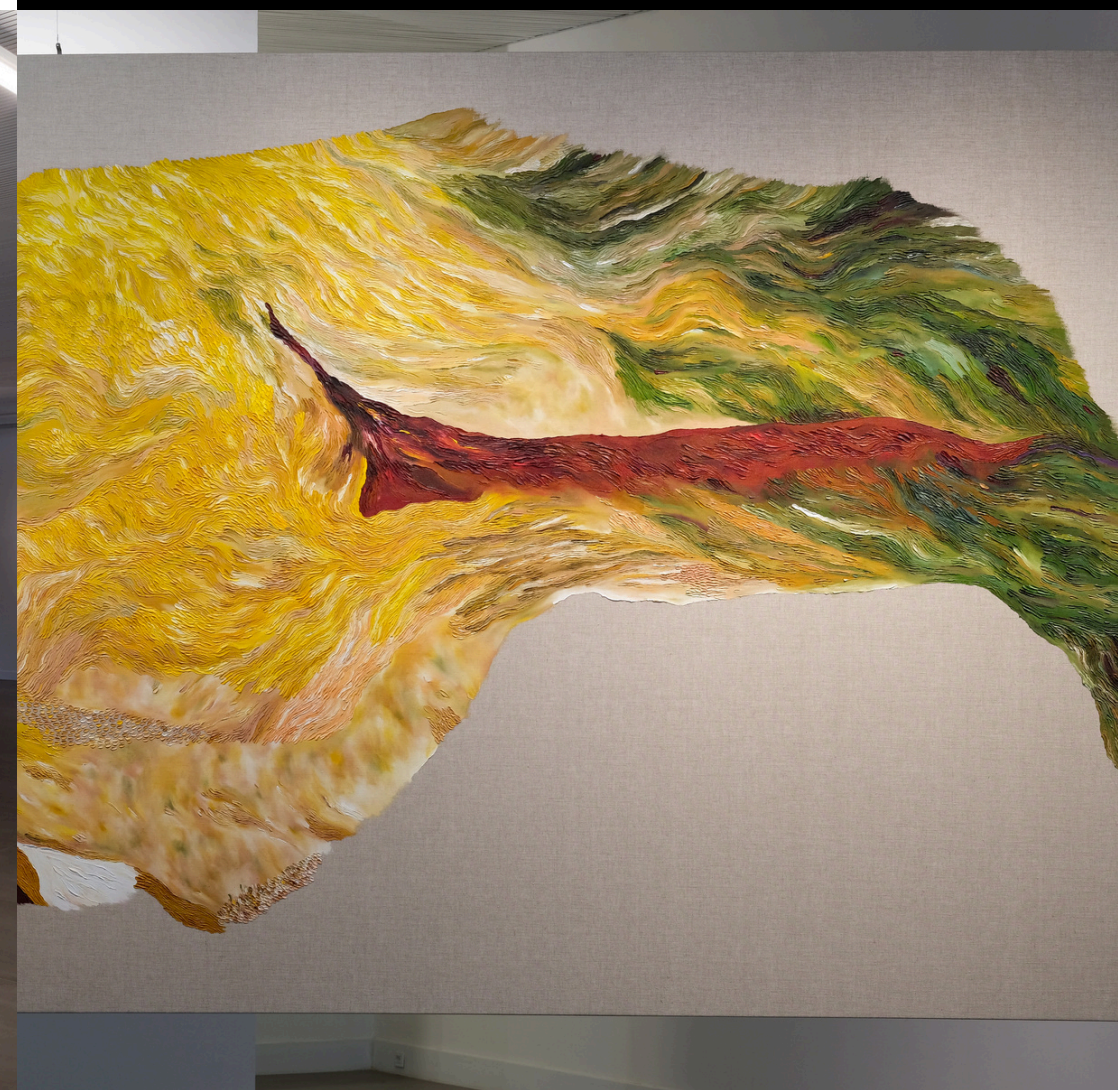

Visitantes do educativo

12,4%

DANIELA BUSARELLO

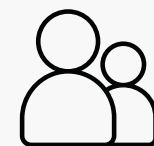

**197 pessoas
atendidas**

EM 10 SEMANAS



10 grupos

5 INSTITUIÇÕES PÚBLICAS
3 INSTITUIÇÕES PRIVADAS
2 EVENTOS



3 anos a 50+

IDADE ATENDIDA



8 ANOS

IDADE MAIS VISITADA

Grupos atendidos

- Escola Dinâmica Centro
- Escola Dinâmica Primavera
- AEBAS da Frei Damião
- Maple Bear
- Festival Primavera
- Padre Anchieta (2 visitas)
- Cadi - Frei Damião
- Instituto Federal Catarinense
- Visita Guiada Especial de encerramento

Pontos positivos

O projeto educativo avançou em relação à exposição anterior. Foram produzidos materiais diferentes e o uso da A.Oficina como espaço foi enriquecedor.

☀ **PRODUÇÃO DO LIVRETO**

☀ **MATERIAIS EDUCATIVOS DIFERENTES COMO O GIZ PASTEL**

☀ **USO DA A.OFICINA PARA AS ATIVIDADES**

☀ **CONTATO COM A ARTISTA ANTES DA ABERTURA**

☀ **DISTRIBUIÇÃO DE PAPEL SEMENTE**

☀ **ATIVIDADE PRÁTICA COM PLAVRAS**

Pontos positivos

Foram produzidos **300 livretos** sobre a exposição por Viviane Baschirotto com colaboração de Caroline Casanova.

Impressão na Gráfica Rocha foi ao custo de 1.710,60 reais, com o orçamento mais em conta em comparação aos 3 realizados.

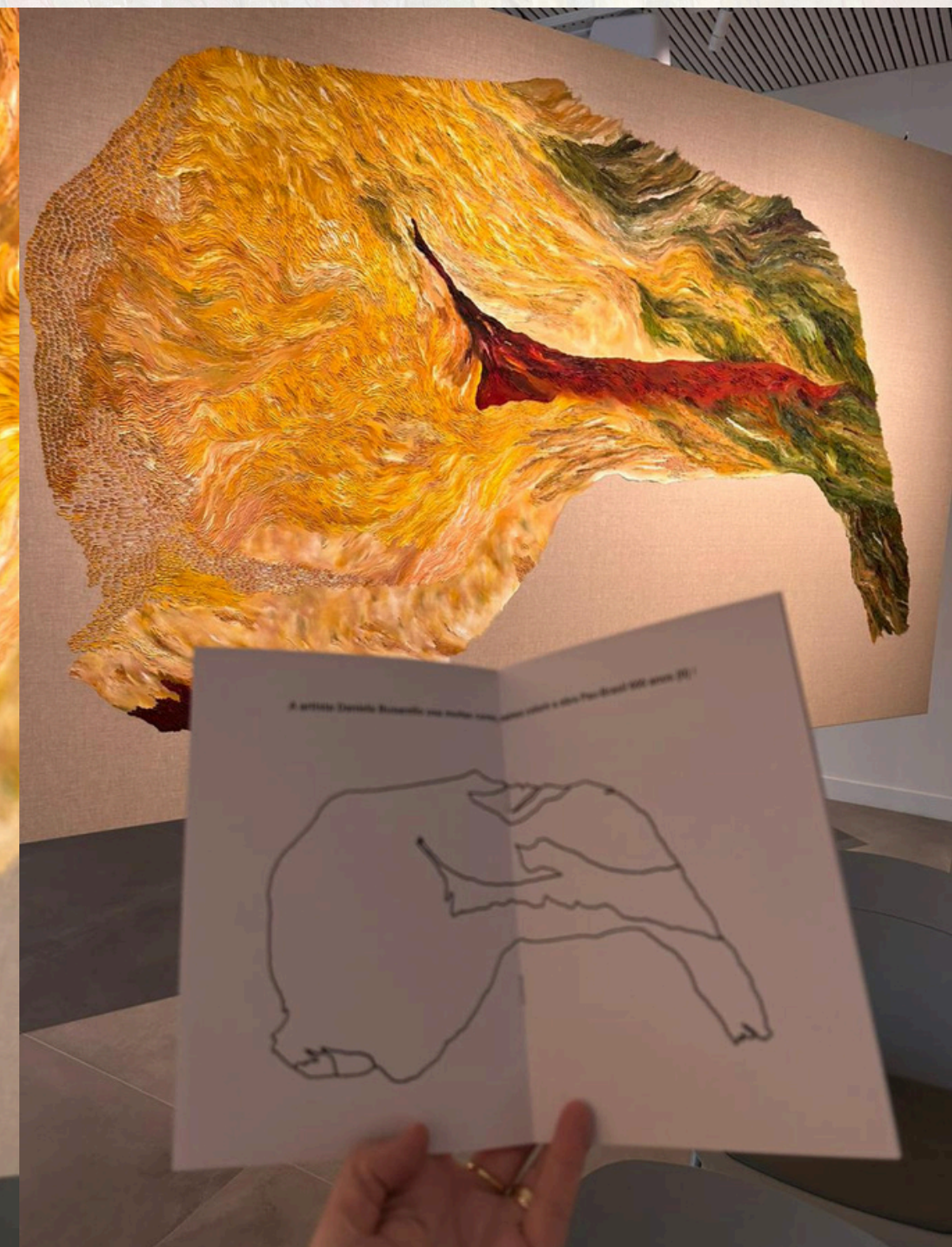

LIVRETO EDUCATIVO



Pontos positivos

A.Galeria pagou pelo transporte de **2 visitas de alunos da EEB Padre Anchieta**, escola localizada no bairro Agrônômica que atende alunos do Morro do Macaco e entorno. Muitos alunos da escola possuem vulnerabilidade social, estando tutelados pelo Estado.

A empresa Cantur foi a que demonstrou menor valor dentre as 5 empresas pesquisadas. As duas visitas tiveram um custo total de 1.460 reais.



EEB PADRE ANCHIETA



Pontos a melhorar

Pontos de atenção!



**ESTRUTURAR A.GALERIA PARA
ATIVIDADES PRÁTICAS**



**DAR MAIS ÊNFASE PARA O.JARDIM
DURANTE A VISITAÇÃO**



Futuro



☀ **ORGANIZAÇÃO DO EDUCATIVO NO ESPAÇO DA A.GALERIA COM A COMPRA DE MESAS APROPRIADAS**

☀ **CONTINUAR CRIANDO ATIVIDADES DIFERENTES EM CADA EXPOSIÇÃO**

☀ **OFERECER TRANSPORTE PARA ESCOLAS E PROFESSORES COM INTERESSE**

☀ **OFERECER ATIVIDADE EDUCATIVA AOS SÁBADOS COM HORÁRIO MARCADO**

☀ **ADAPTAR ATIVIDADES PRÁTICAS PARA PÚBLICO ADULTO**

☀ **OFERECER UMA OFICINA RELACIONADA À EXPOSIÇÃO**

Considerações

As visitas foram proveitosas, realizadas dentro do cronograma esperado, com média de visitação de uma hora e meia.

O uso de espaço adequado para a atividade prática fez toda diferença na qualidade do nosso atendimento.





Muito
Obrigada!

contato



@passeiocultural.primavera



agaleria@hurbana.com



www.passeiocultural.com



(48) 99192-1156