

EXPOSIÇÃO SAUDADE DO
MUNDO PEQUENO



A. GALERIA.

Relatório Educativo

Produzido por Viviane Baschiroto

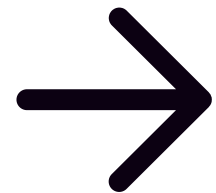



Sobre Nós

O Educativo da A.Galeria tem como objetivo educar para a arte a cultura.

A mediação auxilia o público a encontrar o seu caminho interpretativo da exposição, conduzindo a uma leitura das obras de arte.

Equipe



Viviane Baschiroto
Coordenadora Educativo
Concepção do projeto e visitas mediadas



Caroline Casanova
Mediadora Cultural
Visitas mediadas e público em geral

Roteiro educativo

O Educativo segue um roteiro que visa explorar as diversas opções dentro do Passeio Cultural Primavera.

A mediação auxilia o público a encontrar o seu caminho interpretativo da exposição, conduzindo a uma leitura das obras de arte.

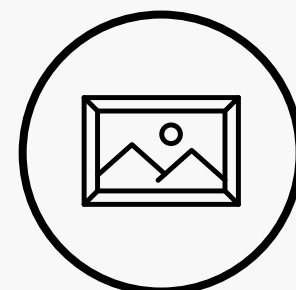

Visita a exposição

Visita mediada na exposição em cartaz

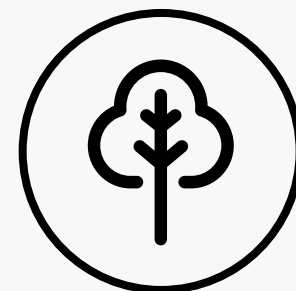

Obras do O.Jardim

Conexão com o jardim do Passeio Primavera e mediação de obras.

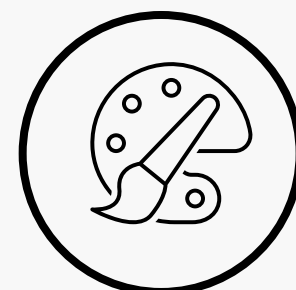

Atividade prática

Atividade artística com relação a exposição visitada.



Exposição em cartaz

Saudade do mundo pequeno

Artista: Luiz Zerbini

Período: 20/03 a 12/07/2025

Horário: das 14h às 19:30h

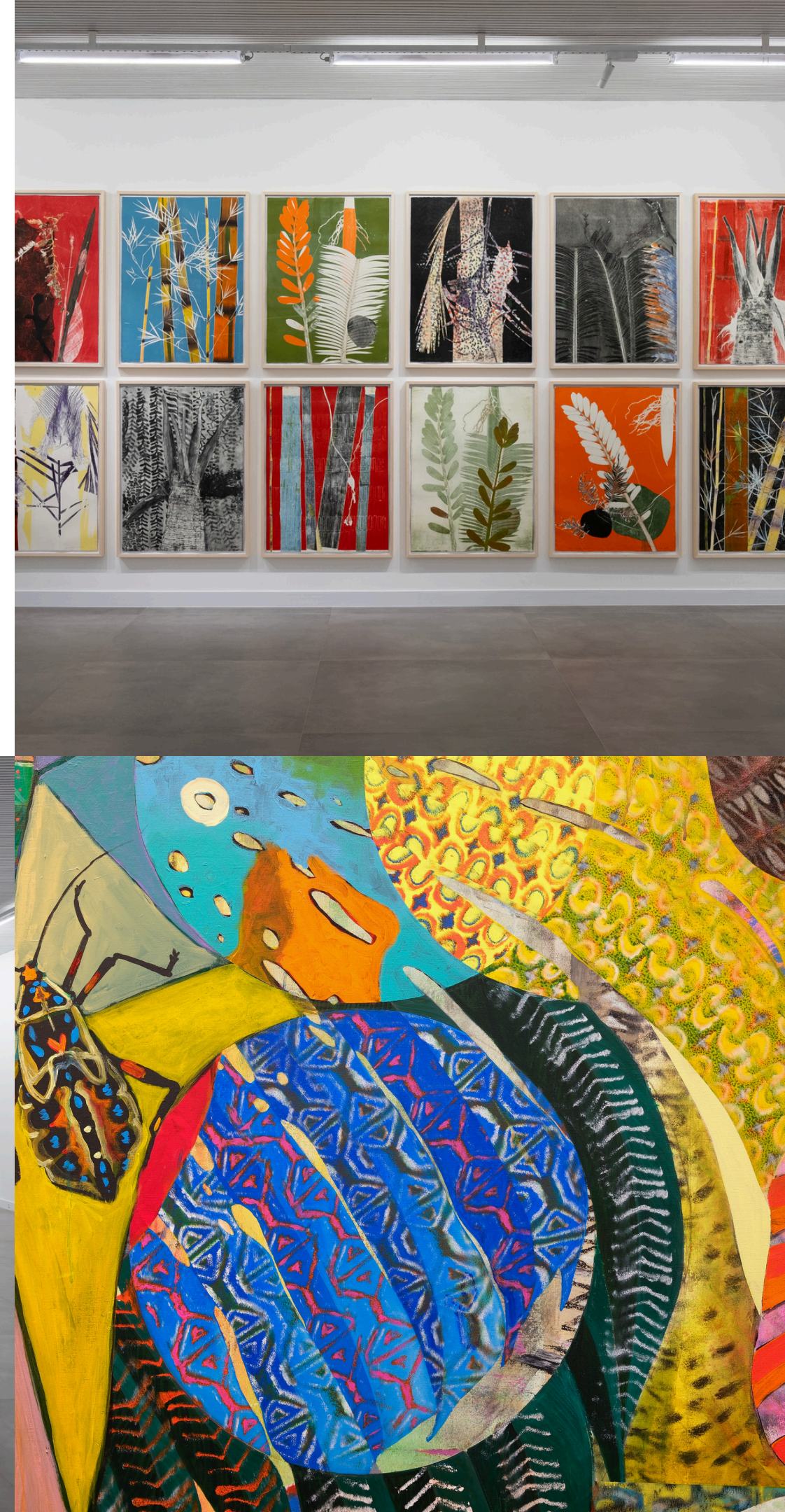

Visitantes do educativo

SAUDADE DO MUNDO PEQUENO

LUIZ ZERBINI

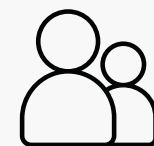
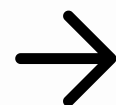

**426 pessoas
atendidas**

EM 12 SEMANAS



16 grupos

**9 INSTITUIÇÕES PÚBLICAS
7 INSTITUIÇÕES PRIVADAS**



4 anos a 50+

IDADE ATENDIDA

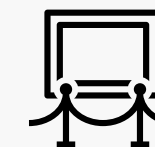

7-9 ANOS

IDADE MAIS VISITADA

Grupos atendidos

- Criativa Idade, um projeto de Extensão (UNIVALI)
- Escola da Ilha (2 visitas)
- Dual International School Floripa (2 visitas)
- Colaboradores Hurbana
- NEIM Fermínio Francisco Vieira (3 visitas)
- UDESC Curso de Artes Visuais - alunos Viviane Baschiroto
- IFSC Projeto Ateliê Livre (2 visitas)
- Projeto Dorcas Frei Damião
- Escola Dinâmica Primavera (2 visitas)
- Projeto Renascer - Conselho Comunitário do Saco Grande

Pontos positivos

O projeto educativo tomou forma na exposição, com criação de roteiro, formulário de agendamento, procedimentos e equipe qualificada.

☀ **AMADURECIMENTO DA EQUIPE**

☀ **FALA DE ZERBINI NA ABERTURA**

☀ **VISITA TÉCNICA AO ICP PELA COORDENADORA**

☀ **EXPOSIÇÃO CONVIDATIVA**

☀ **DIVULGAÇÃO DO EDUCATIVO**

☀ **VISITAS AO JARDIM**

Pontos a melhorar

Pontos de atenção!

☀ **ESTRUTURA PARA ATIVIDADES
PRÁTICAS**

☀ **FALTA DE FEEDBACK DAS VISITAS**

☀ **DIVULGAÇÃO PELA ASSESSORIA DE
IMPrensa**

☀ **ESCOLA DA REGIÃO NÃO VEIO MESMO
OFERECENDO TRANSPORTE**



Futuro

- ☀ UTILIZAR ESPAÇO DA A.OFICINA PARA PRÁTICA
- ☀ COLETAR FEEDBACKS EM CARTÕES NO FINAL DA VISITAÇÃO
- ☀ OFERECER TRANSPORTE PARA ESCOLAS E PROFESSORES COM INTERESSE



Futuro

- ☀ **REALIZAR ATIVIDADES DO PROJETO DO LIC**
- ☀ **INVESTIR EM MATERIAIS DIVERSOS PARA ATIVIDADE PRÁTICA**
- ☀ **CAPACITAÇÃO DA EQUIPE E VISITA TÉCNICA**



Considerações

As visitas foram proveitosas, realizadas dentro do cronograma esperado, com média de visitação de uma hora e meia.

Como primeiro projeto do educativo da A.Galeria, a proposta para a exposição de Luiz Zerbini se mostrou adequada aos objetivos de educar para a arte e a cultura.





Muito
Obrigada!

contato



@passeiocultural.primavera



agaleria@hurbana.com



www.passeiocultural.com



(48) 99192-1156